MUY BIEN CHICOS, VAMOS A EMPEZAR....
SEGÚN VUESTRA OPINIÓN.... ¿CUÁLES SON LOS PRINCIPALES PROBLEMAS DEL PLANETA?
HOY LOS PROBLEMAS DE

LAS COSAS VAN BIEN, PROFE. NO NECESITAN QUE LAS CAMBIE NADIE.
¿CÓMO PUEDES DECIR ESO? ¿ACASO NO VES LAS NOTICIAS?
¡TODOS LOS DÍAS SE PRODUCEN INJUSTICIAS!

AMINA TIENE RAZÓN. VIVIMOS EN UN MUNDO COMPLEJO. ¿ALGUIEN PUEDE MENCIONAR ALGUNO DE SUS PROBLEMAS?
¡LA PÉRDIDA DE BIODIVERSIDAD Y LA GESTIÓN DE RESIDUOS!
¡LA POBREZA Y EL REPARTO DE RECURSOS!
¡LAS GUERRAS!
¡EL HAMBRE!
HOY

A MÍ TODO ESO.... ¡BAH! MIENTRAS NO AFECTE DIRECTAMENTE A MIS SIESTAS...
...

¿NO CREES QUE ESA ES UNA ACTITUD MUY CONFORMISTA?
¡GLUBS!

¡MIRA PROFE! UN PÁJARO QUE HABLA!
PARA ALGUNOS ES EL PÁJARO MÁS PELIGROSO DEL MUNDO: LA PALOMA DE LA PAZ.
SEGURO QUE MUERDE TAMBIÉN...
SÍ... ES CIERTO... ¡NOTO SU MIRADA INYECTADA EN SANGRE!
TIENE PINTA DE PELIGROSO.

¡ESTOY HARTO DE GENTE QUE ACTÚA COMO TÚ! SENTADA, EN SU PUPITRE BIEN CÓMODA, MIENTRAS LOS PROBLEMAS SE AMONTONAN A SU ALREDEDOR.
¡JA!
¿PARA QUÉ NECESITO MIRAR ALREDEDOR, PAJARRACO?

¡ERES UN INSENSIBLE, TOMÁS! ¿ACASO NO VES LAS NOTICIAS?
GUERRA, HAMBRE... ¡GENTE SUFRIENDO POR TODAS PARTES!
...

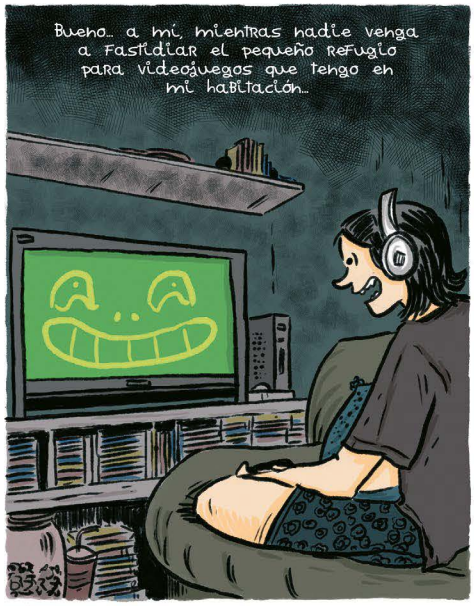
Bueno... a mí, mientras nadie venga a fastidiar el pequeño refugio para videojuegos que tengo en mi habitación...

¿Y TE HAS PLANTEADO ALGUNA VEZ DE DÓNDE SALEN ESOS VIDEOJUEGOS?
¿QUÉ CLASE DE MUNDO PLANTEAN? ¿QUÉ REALIDAD SE ENCUENTRA TRAS TU PEQUEÑO REFUGIO?
ESTO... ¿NO?
!
!

AMIGO MÍO, NO PUEDES SEGUIR ASÍ. ANDA, VENIT TODOS CONMIGO.
¿QUÉ PASA? ESTOY LA MAR DE A GUSTO EN MI IGNORANCIA, PAJARRACO.
¿LO DE ESTE CHICO ES NORMAL, PROFE?
POR DESGRACIA SÍ... ¡Y CADA NUEVO DÍA SUCEDEN MÁS CASOS!
¿SOY EL ÚNICO QUE SE PREOCUPA POR SEGUIR A UN PÁJARO QUE HABLA?
¡YUM, YUM!
TIERRA

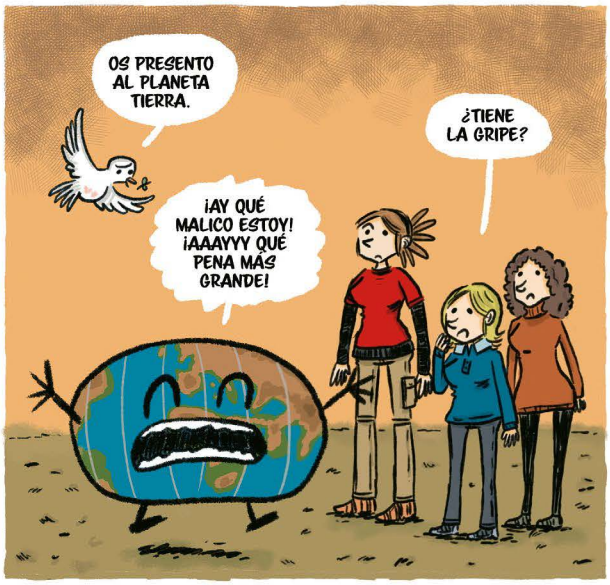
OS PRESENTO AL PLANETA TIERRA.
¿TIENE LA GRIPE?
¡AY QUÉ MALICO ESTOY! ¡AAAYYY QUÉ PENA MÁS GRANDE!

TRANQUILO, TERCER CUERPO CELESTE DEL SISTEMA SOLAR, TODO SE CURA, CON UN POCO DE EJERCICIO.
¡CUIDADO, HOMBRE, A VER SI PROVOCAS UN TERREMOTO!
PAF PAF PAF
¡Ouch!

¿DÓNDE NOS HAS TRAÍDO PALOMITA? ¡ESTE LUGAR ES UNA ESPECIE DE VERTEDERO CON TRASTOS VIEJOS!
¡EXACTO! ¡SÓLO HAY BASURA, BASURA HASTA DONDE ALCANZA LA VISTA!
¡FUERA BICHOS!
CROC CRAC CRAC CROC CRAAC CROC CRAAC
¡PIF!